

# LAMA BPO

LIETUVOS AUKŠTŲJŲ MOKYKLŲ ASOCIACIJA  
BENDRAJAM PRIĖMIMUI ORGANIZUOTI

Direktorius pavaduotoja ugdymui Lida Makauskienė

Mokymo dalies administratorė Laura Kižė

Profesijos mokytojas Evaldas Kemzūra

# MOKYMO PROGRAMA

- 9:30 – 10:00 Registracija
- 10:00 -10:20 Priėmimo į profesinio mokymo įstaigas pertvarka, - ŠMM atstovas
- 10:20 – 10:40 Bendrojo priėmimo į profesinio mokymo įstaigas įgyvendinimas, - P. Žiliukas
- 10:40 – 11:10 Bendrąjį priėmimą į profesines mokyklas reglamentuojantys teisės aktai ir priėmimo procedūrų seka, - P.Baltokas
- 11:10 – 11:25 Pertrauka
- 11:25 – 12:00 Stojančiojo aplinka ir profesinių mokyklų vaidmuo LAMA BPO informacinėje sistemoje, - G. Deveikis
- 12:00 – 12:20 Pagalba stojančiajam ir profesinių mokyklų atstovams, - R. Bakanovienė
- 12:20 – 13:00 Klausimai - atsakymai

# PROGRAMŲ LYGMENYS

## II kvalifikacijų lygio programos

Asmenims, neįgijusiems pagrindinio išsilavinimo, išskyrus asmenis turinčius specialiųjų ugdymo poreikių dėl intelekto sutrikimo

## III kvalifikacijų lygio programos

Asmenims, įgijusiems pagrindinį išsilavinimą

## IV kvalifikacijų lygio programos

Asmenims, įgijusiems vidurinį išsilavinimą arba baigusiems vidurinio ugdymo programas

## V kvalifikacijų lygio programos

Asmenims, įgijusiems vidurinį išsilavinimą, turintiems profesinę kvalifikaciją ir nustatytos trukmės profesinės veiklos patirtį pagal siekiamą kvalifikaciją.

# IŠIMTIS SPEC. POREIKIŲ TURINTIEMS STOJANTIESIEMS

- Į II kvalifikacijų lygmens programas gali būti priimami ir šie asmenys

## MINISTRĖS PATVIRTINTAS KRITERIJŲ SĄRAŠAS 16.4 ir 18.2 PUNKTAI

mokinys formaliojo profesinio mokymo programos, skirtas asmenims, turintiems specialiųjų ugdymosi poreikių dėl intelekto sutrikimo, priimami ne jaunesni kaip 16 metų išsilavinimo neįgiję asmenys, baigę (ar mokęsi pagal) pagrindinio ugdymo individualizuotą, socialinių įgūdžių programą, adaptuotą pagrindinio ugdymo programą, specialiąją pagrindinio ugdymo programą ir turintys specialiųjų ugdymosi poreikių dėl nežymaus intelekto sutrikimo.

# KRITERIJAI STOJANTIESIEMS

Amžius	Išsilavinimas	Atitikimo programos reikalavimas	Sveikatos pažyma	Ar siekia pirmos kvalifikacijos	Bendro ugdymo dalykų mokymosi rezultatai
Filtrai	Filtrai	Filtrai	Filtrai	Filtrai / Konkursinis	Konkursinis
+/-	+/-	+/-	+/-	+/-	Skaitinė išraiška

# SVEIKATOS PAŽYMŲ REIKALAVIMAS

**Nepilnamečiams  
19.1**

„Stojančio į mokymo įstaigą ir įdarbinamo nepilnamečio medicininę pažymą“ (o86/a)

**Ypatingi  
reikalavimai 19.2**

Asmenys pateikia medicininę pažymą apie sveikatos būklės atitikimą minėtiems reikalavimams

**Nepilnamečiams  
19.3**

„Vaiko sveikatos pažymėjimas“ Nr. 027-1/a

# PER DAUG ARBA NEPAKANKAMAI NORINČIŲ

Pirmumas pagal bendro  
ugdymo dalykų mokymosi  
rezultatus

Stojančiajam pasiūloma  
rinktis iš kitų jo  
pageidavimų

Nesusirinkus reikiamam mokinių skaičiui, programa  
nevykdoma. Mokiniam pasiūloma rinktis iš kitų jų  
pageidavimų

# ATLIKIMO PROGRAMAI TESTAI

Mokyklos nusimato kurioms  
jų programoms reikės atlikti  
testą

Testai atliekami birželio 1 d. –  
rugpjūčio 18 d.

Rezultatai patvirtinami iki rugpjūčio 18 d.

# EL. PRAŠYMO PILDYMAS

PRAŠYMŲ REGISTRACIJA

Bendrojo priėmimo  
prašymai teikiami ir  
koreguojami tik  
internetu

[www.lamabpo.lt](http://www.lamabpo.lt)

birželio 1 d. – rugpjūčio 18 d. 17 val.

# STOJANČIŪJŲ DUOMENŲ PATEIKIMAS

Stojantysis registruojasi sistemoje ir nurodo savo duomenis

Sistema automatiškai užkrauna turimus duomenis apie asmenį

a) Sistema išsilavinimo pasiekimo duomenis randa ir automatiškai įkelia

b) Sistema neranda nurodytų išsilavinimo pasiekimo duomenų - stojantysis įkelia juos pats

birželio 1 d. – rugpjūčio 18 d. 17 val.

# STOJANČIŲJŲ DUOMENŲ PATEIKIMAS

LAMA BPO informacinėje sistemoje el. dokumentų kopijas prisegti prie savo prašymo turi:

Asmens, kurių duomenų apie turimą išsilavinimą nėra registruose

Vidurinį išsilavinimą įgiję užsienio šalių institucijose

- Sveikatos pažyma nesegama, tik pateikiamas jos numeris. Pažyma identifikuojama pasirašymo metu.

# PAGRINDINIS PRIĖMIMAS

## **Prašymų priėmimas**

2017-06-01

2017-08-18 17 val.

5 pageidavimai

## **Tinkamumo atitiktį praėjusio pageidavimo pasirinkimas**

2017-08-18 – 2017-08-23

1 pasirinkimas

## **Kvietimas**

Iki 2017-08-24

## **Sutarčių su pakviestaisiais sudarymas profesinio mokymo įstaigoje**

2017-08-25 – 2017-08-30

# PAPILDOMAS PRIĖMIMAS

## **Prašymų priėmimas**

2017-08-31

2017-09-06 17 val.

3 pageidavimai

## **Tinkamumo atitiktį praėjusio pageidavimo pasirinkimas**

2017-09-07 – 2017-09-10

1 pasirinkimas

## **Kvietimas**

Iki 2017-09-11

## **Sutarčių su pakviestaisiais sudarymas profesinio mokymo įstaigoje**

2017-09-12 – 2017-09-15

# PRAŠYMO PILDYMO SCHEMA

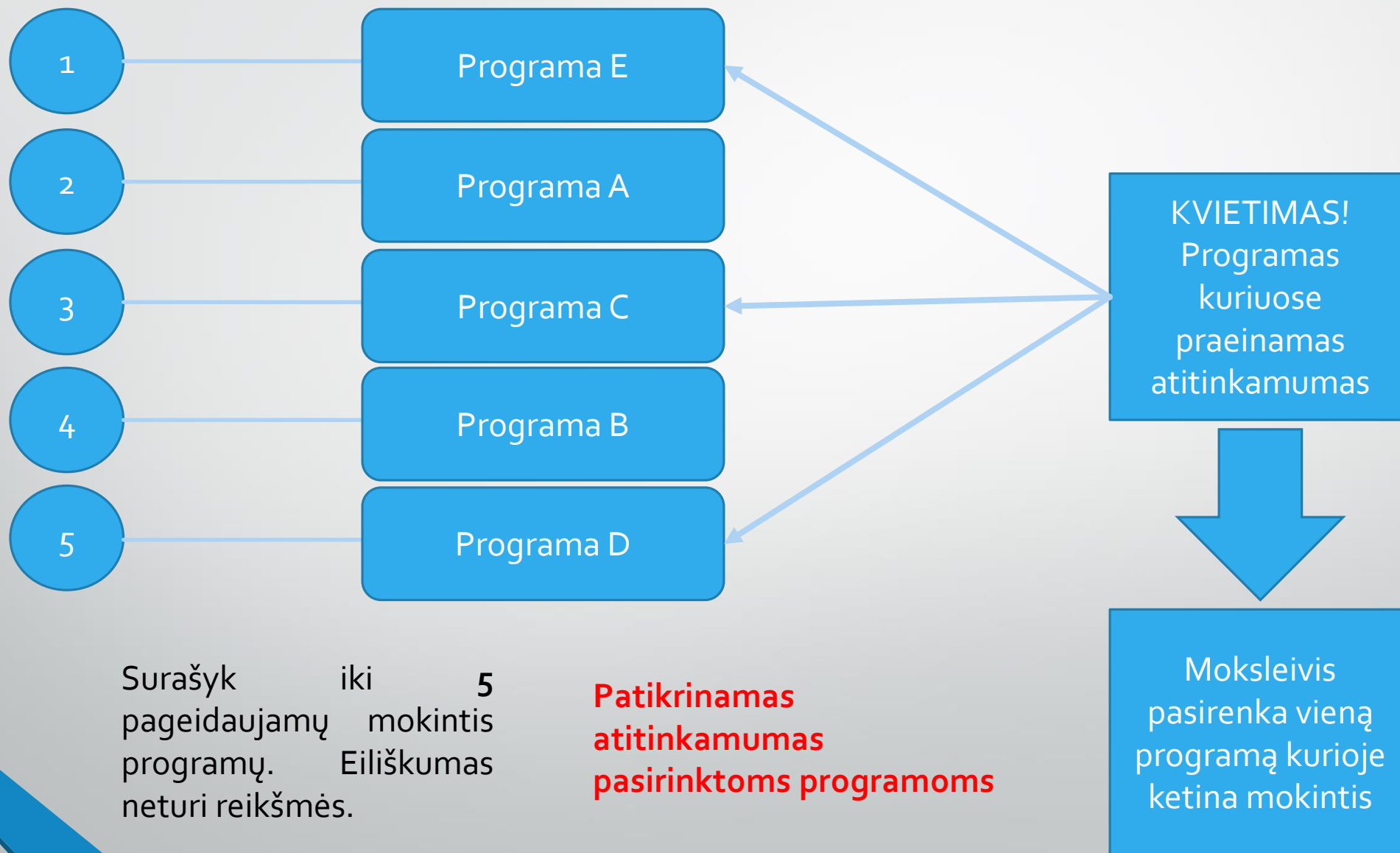

Surašyk iki 5 pageidaujimų mokintis programų. Eiliškumas neturi reikšmės.

**Patikrinamas atitinkamumas pasirinktoms programoms**

# PRAŠYMO PILDYMO SCHEMA PAPILDOMO PRIĖMIMO METU

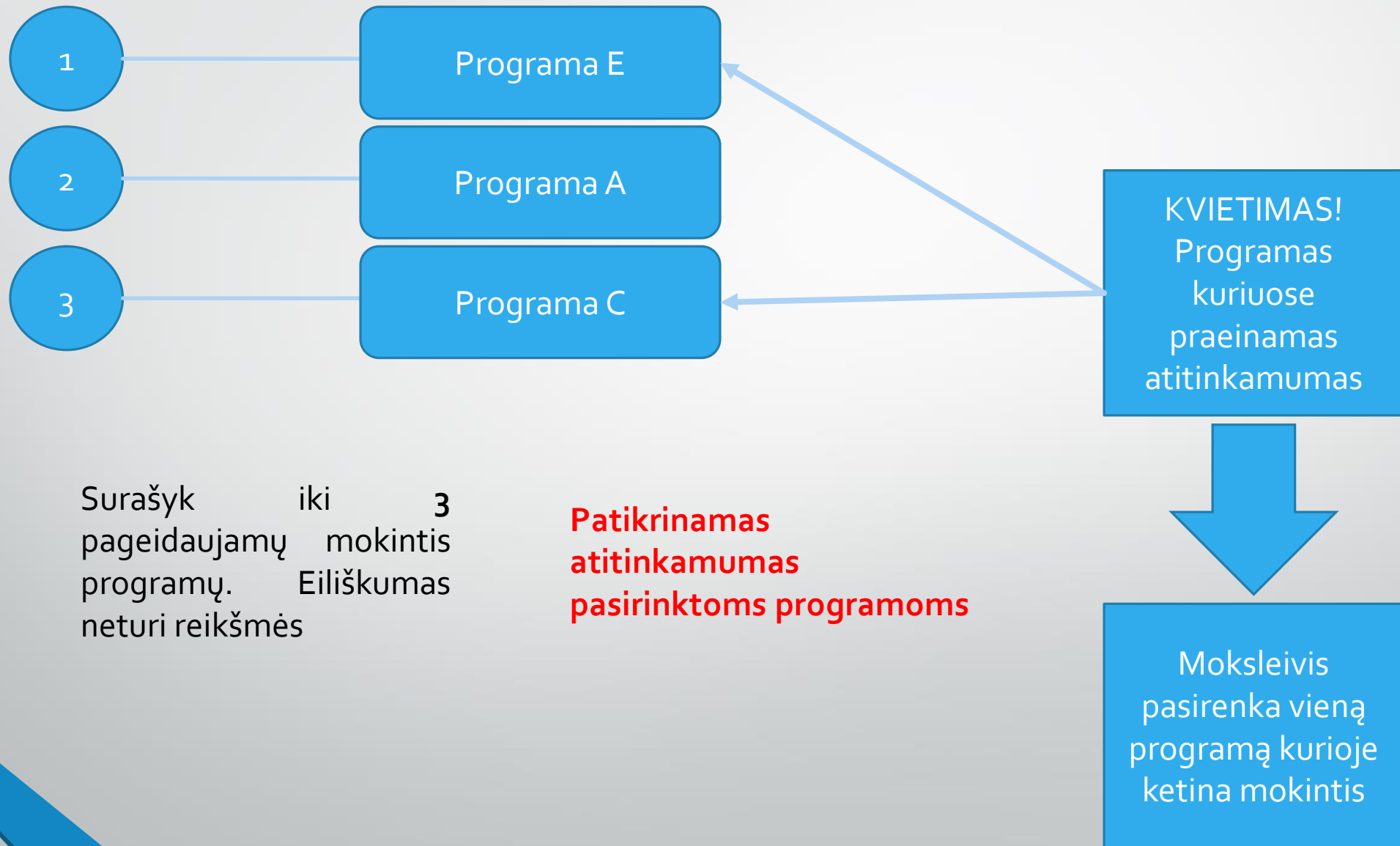

# STUDIJŲ SUTARČIŲ SUDARYMAS

Pateikiami mokyklos  
priėmimo taisyklėse  
nurodyti dokumentai

Pateikiame dokumentai,  
kurie buvo deklaruoti  
pildant prašymą

Stojančiųjų įgalioti asmenys  
privalo turėti notaro patvirtitą  
stojančiojo raštišką įgaliojimą

# LAMA BPO ADMINISTRATORIAUS PASKYROS LANGAS

# INFORMACIJA APIE MOKYKLĄ

https://bp.lamabpo.lt pr2017/

Pagrindinis meniu Pradžia Mokyklos informacija Skyrių informacija Mokymo programos Giedrius Deveikis atsijungė

## Kauno statybos ir paslaugų mokymo centras kontaktai

Juridinio vieneto kodas	190972373
Juridinio vieneto pavadinimas	Kauno statybos ir paslaugų mokymo centras
Pavadinimas	Kauno statybos ir paslaugų mokymo centras
Pavad. kilm. linksniu	Kauno statybos ir paslaugų mokymo centras
Trumpas pavadinimas	18
Miestas	Kauno m. sav.
Adresas	Kauno m. sav. Kauno m. R. Kalantos g. 80
El. paštas	info@profcentras.lt
Telefonas	+370 37 451434
Faksas	
Interneto svetainė	I

✓ Išsaugoti

# MOKYMO PROGRAMOS

https://...  
Pagrindinis meniu Pradža Mokyklos informacija Skolnų informacija **Mokymo programos** Gedius Dedeika atsijungė

Kauno statybos ir pasiaugų mokymo centras mokymo programos  
atsisiųsti mokyklos Excel lentelę

Valstybinis kodas	Pavadinimas registre	Pavadinimas prašyme	Trukmė ir/ar apimtis	Ypatybės	Siekiamas	Skaitus Vieta
M44073204	Apdailininko (statybininko) modulinė profesinio mokymo programa	Apdailininko (statybininko) modulinė	1 m., 60 kr.		kvalifikacija	10 Kauno m. sav.
210073201	Apdailininko (statybininko) mokymo programa	Apdailininko (statybininko)	2 m.		kvalifikacija	10 Kauno m. sav.
217073201	Apdailininko (statybininko) mokymo programa	Apdailininko (statybininko)	3 m.	spec. ugdymosi poreikių turintiems asmenims	kvalifikacija	10 Kauno m. sav.
440073215	Apdailininko (statybininko) mokymo programa	Apdailininko (statybininko)	1 m., 60 kr.		kvalifikacija	10 Kauno m. sav.
217072302	Avižinės taisytojo mokymo programa	Avižinės taisytojo	3 m.	spec. ugdymosi poreikių turintiems asmenims	kvalifikacija	10 Kauno m. sav.
217021404	Dailiųjų dirbinių pynejo mokymo programa	Dailiųjų dirbinių pynejo	3 m.	spec. ugdymosi poreikių turintiems asmenims	kvalifikacija	10 Kauno m. sav.
217072305	Lengvų drabužių suvejo mokymo programa	Lengvų drabužių suvejo	3 m.	spec. ugdymosi poreikių turintiems asmenims	kvalifikacija	10 Kauno m. sav.
210073204	Mūrininko betonuofojo mokymo programa	Mūrininko betonuofojo	2 m.		kvalifikacija	10 Kauno m. sav.
440073204	Mūrininko betonuofojo mokymo programa	Mūrininko betonuofojo	1 m., 60 kr.		kvalifikacija	10 Kauno m. sav.

# MOKINIAI PASIRINKIA PROGRAMA

Visus

Bet koks aktualus mokyklos balui

Pavardė	Vardas	Gimimo data		Veiksmi
Černiauskas	Lukas	1997-10-23	👍	peržiūrėti 🔍
Dumbliauskaitė	Deimantė	1996-12-03	👍	peržiūrėti 🔍
Gervelienė	Jolanta	1972-05-16	👍	peržiūrėti 🔍
Gvazdauskienė	Jurgita	1985-02-16	👍	peržiūrėti 🔍
Jurkevičius	Ričardas	1990-03-18	👍	peržiūrėti 🔍
Kačalov	Maksim	1996-10-24	★	peržiūrėti 🔍
Kubričenka	Dovydas	1996-12-30	★	peržiūrėti 🔍
Maciunskienė	Gabrielė	1992-02-12	★	peržiūrėti 🔍
Pangonienė	Daina	1989-03-11	👍	peržiūrėti 🔍
Saulevičienė	Edita	1984-04-16	👍	peržiūrėti 🔍
Savickaitė	Rūta	1995-01-10	👍	peržiūrėti 🔍
Šametaitė	Kornelija	1996-04-27	👍	peržiūrėti 🔍
Tartenis	Džiugas	1996-12-16	👍	peržiūrėti 🔍
Valutkevičiūtė	Eglė	1983-07-12	★	peržiūrėti 🔍
Vildaite	Justina	1989-01-09	👍	peržiūrėti 🔍

# INFORMACIJA APIE MOKINĮ

**Jolanta Garvelienė**  
Gimimo data: 1972-05-16  
Registracijos data: 2016-07-12  
Baigta vid. mokykla: 1990 Alytaus Puštinų gimnazija

**0621** Turiu ne mažesnę nei vieneri metai profesinę, savanoriškos veiklos ar darbo stažo patirtį (pradėtas prieš 318 d.)

Apmokymų turėjimas ne mažesnę kaip vienerių metų darbo stažą, stažavimams į tos pačios studijų krypties programas (skaičiuojama 0,5 balais iki 8700 kryptyse)

Scan10031.JPG (prieštas prieš 318 d.) [Peržiūrėti](#) [Atsisakyti](#)

**Papildomos informacijos įrašo „Turiu ne mažesnę nei vieneri metai profesinę, savanoriškos veiklos ar darbo stažo patirtį“ užskaitymas**

Mokyklos formuluotė už kurią skiriamas balai	Balai užskaityti	Kryptys
Apmokymų turėjimas ne mažesnę kaip vienerių metų darbo stažą, stažavimams į tos pačios studijų krypties programas	0,5	slauga X

[Tęsti](#) [Atsisakyti](#)

**DPJC** Didžioji Pramoninė Jėgų Centras

**PAŽŪMA APIE APYŲ HIGIENINIAIS SAUGUMŲ A TERAJŲ DPJC**  
2025.07.27 09:45:47 (01.1.0)

Patvirtinu, kad šis mokymasis atitinka reikiamą veiklą ir jo turinį apibūdina įrašas apie mokymą DPJC programoje „Mūsų Miesto Mūsų Miesto“ vers. 2014 m. balandžio mėn. 2014 m. lapkričio mėn. A. Kabanaitis patvirtina patirtį stažuojant dirbdamas 1,5 m. stažą. Šis mokymasis įrašas apibūdina veiklą, kuri vykdoma mokymosi patalpoje, kurioje vykdomas darbas, kuris yra susijęs su darbu, kurio metu įgyjama patirtis.

L. A. vadovė  [Paspausti](#)

Garvelienė Jolanta

# LAMA BPO MOKINIO PASKYROS LANGAS

# STOJANČIOJO REGISTRACIJOS LANGAS

PAGRINDINIS REGISTRUOTIS PRISIJUNGTI

## STOJANČIOJO REGISTRACIJA LAMA BPO INFORMACINĖJE SISTEMOJE

Vienam stojančiam registruotis galima tik vieną kartą! Registruojantis LAMA BPO informacinėje sistemoje reikia turėti galiojantį, asmeninį elektroninį pašto adresą.

Stojantieji, turintys lietuvišką asmens dokumentą, vardą ir pavardę turėtų įvesti tiksliai taip, kaip jame parašyta. Neturintys lietuviško asmens dokumento turi savo vardą ir pavardę rašyti pagal tarimą lietuviškais rašmenimis.

Jei dar nesate užregistravęs, prašome užpildyti šias laukus:  Demonstracija

Vardas:

Pavardė:

El. pašto adresas:

Slaptažodis:

Pakartoti slaptažodį:

Tvirtinu, kad

- visi duomenys, kuriuos jau esu pateikęs ir pateikiu atsiųs, yra teisingi ir teikiama informacija nekelia jokių prievolių;
- esu susipažinęs su 2017 metų bendrojo priėmimo į profesinio mokymo staigą [taisyklę](#) ir profesinių mokymo staigų [priėmimo taisyklėmis](#);
- sutinku, kad mano asmens duomenys būtų tvarkomi, kaip yra numatyta priėmimo procedūroje;
- sutinku su LAMA BPO informacinės sistemos duomenų teikėjų asmeniškuoju(tapatybe) patvirtinimo [procedūromis](#).

Jei 2017 metais jau užregistravote LAMA BPO informacinėje sistemoje, prisijungti galite čia.

# STOJANČIOJO PRAŠYMO LANGAS

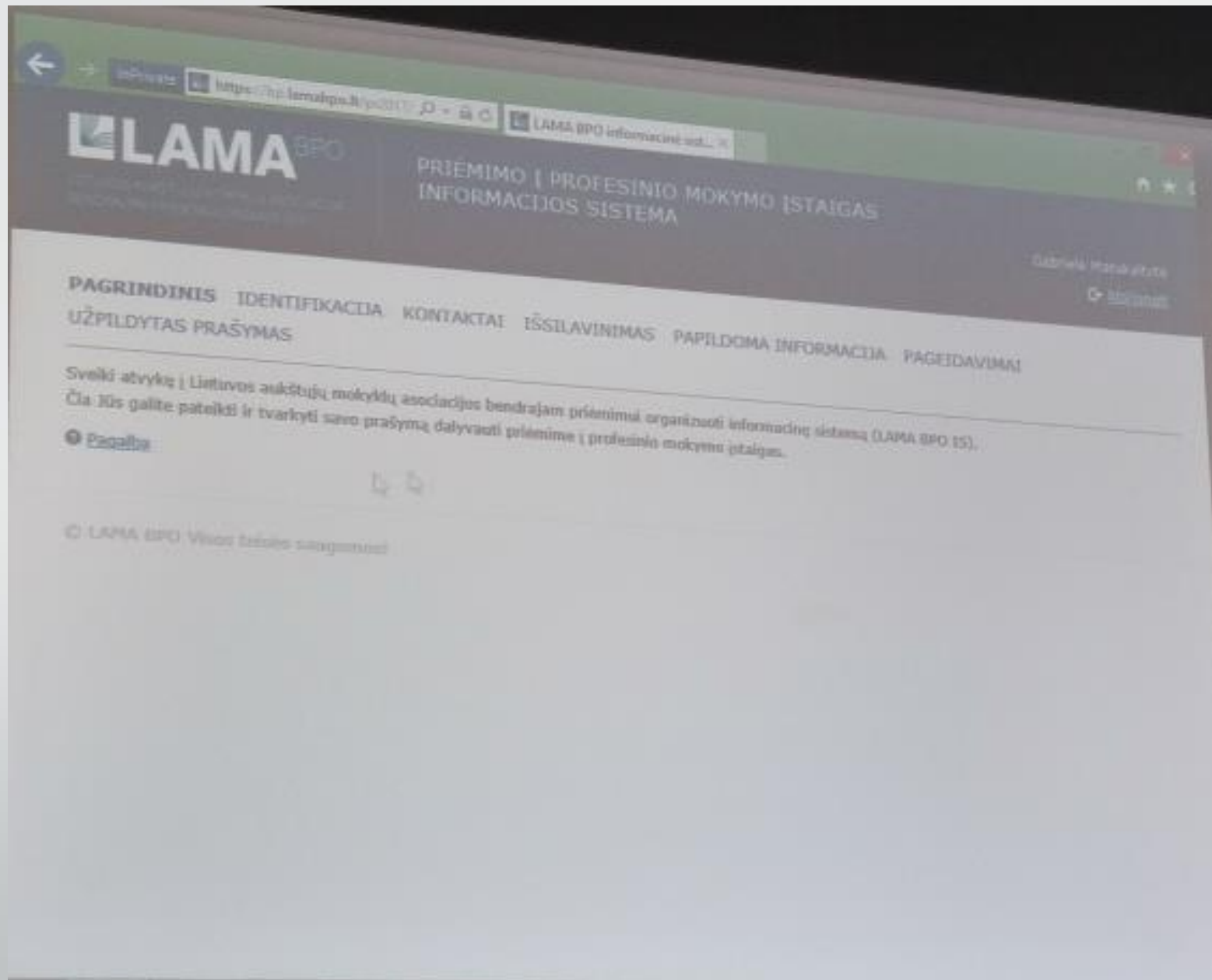

# STOJANČIOJO IDENTIFIKACINĖ INFORMACIJA

Prasome įvesti tikslią informaciją iš savo asmens dokumento [Pasirinkti EI Demonstracija](#)

Vardas	Gabrielė
Pavardė	Matakaitytė
Pilietybė	Lietuvos
Asmens dokumento tipas	Asmens tapatybės kortelė
Dokumento numeris	12345678901
Asmens kodas	49304218516
Lytis	<input type="radio"/> vyras <input checked="" type="radio"/> moteris
Gimimo data*	21-04-1993

https://bp.lamaipo.lt/ps2017/asmis\_pimas.do3

# STOJANČIOJO KONTAKTINĖ INFORMACIJA

Gatvė, namo numeris, buto numeris	<input type="text" value="Pamiškės g. 1"/>
Gyvenvietė(paštas)	<input type="text"/>
Pašto kodas	<input type="text" value="LT- 54785"/>
Miestas/savivaldybė	<input type="text" value="Kauno m. sav."/> ▼
Šalis	<input type="text" value="Lietuva"/> ▼
Telefono numeris	<input type="text"/>
Mob. telefono numeris	<input type="text" value="+37061414865"/>
EI. pašto adresas	<input type="text" value="devegied@hotmail.com"/>

Buttons: Toliau pat ir toliau

Footer: © LAMA BPO Visos teisės saugomos

# ĮGYTO IŠSILAVINIMO PASIRINKIMAS

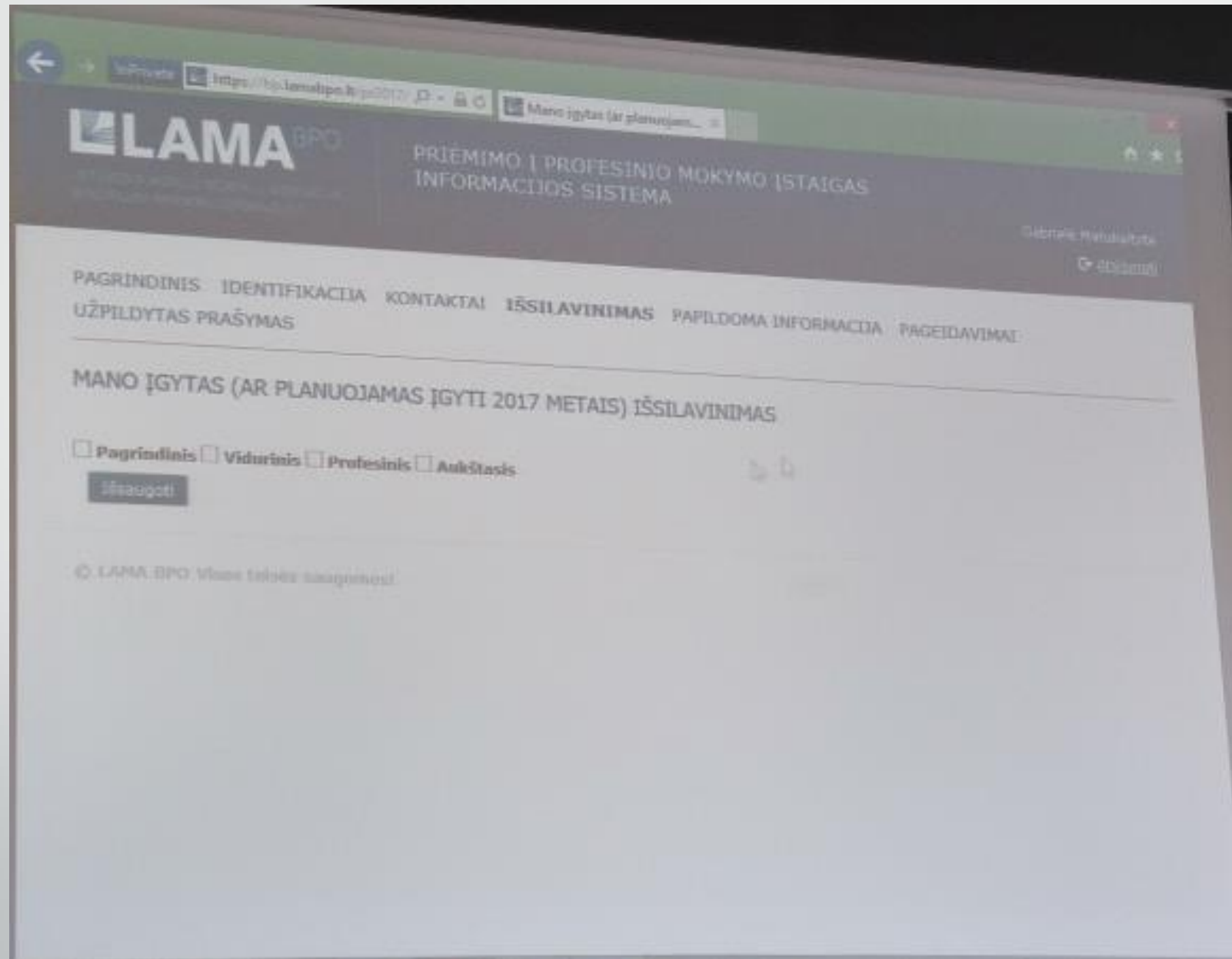

- Four radio button options:  Pagrindinis,  Vidurinis,  Profesinis, and  Aukštasis.
- An "Išsaugoti" (Save) button.
- A footer note: "© LAMA BPO. Visos teisės saugomos."

# ĮGYTO IŠSILAVINIMO PASIRINKIMAS

# ĮGYTO IŠSILAVINIMO IŠSAUGOJIMAS

PAGRINDINIS IDENTIFIKACIJA KONTAKTAI IŠSILAVINIMAS PAPILDOMA INFORMACIJA PAGEIDAVIMAI

UŽPILDYTAS PRAŠYMAS

MANO ĮGYTAS (AR PLANUOJAMAS ĮGYTI 2017 METAIS) IŠSILAVINIMAS

Pagrindinis  Vidurinis  Profesinis  Ankštasis

Vidurinis išsilavinimas

Profesinis išsilavinimas

**➤ Pagalba**

VIDURINIS IŠSILAVINIMAS

Vidurinio išsilavinimo įgijimo metai: 2012

Šalis: Lietuva

Į laukelį "Mokyklos pavadinimas" įvedus savo vidurinės mokyklos pavadinimą (dažnai paspaudus "Surašyti"), pasirinkite savo vidurinę mokyklą iš pateikto sąrašo.

Mokyklos pavadinimas: Kauno Juozo Gralo mena vidurinė mokykla Surašyti

Mokyklos kodas: 190139659

Išsaugoti Išvalyti

Vidurinio išsilavinimo dokumentai gauti iš Mokinų registro (pagrindinis)

© LAMA RPO Visos teisės saugomos

# PAPILDOMOS INFORMACIJOS PILDYMAS

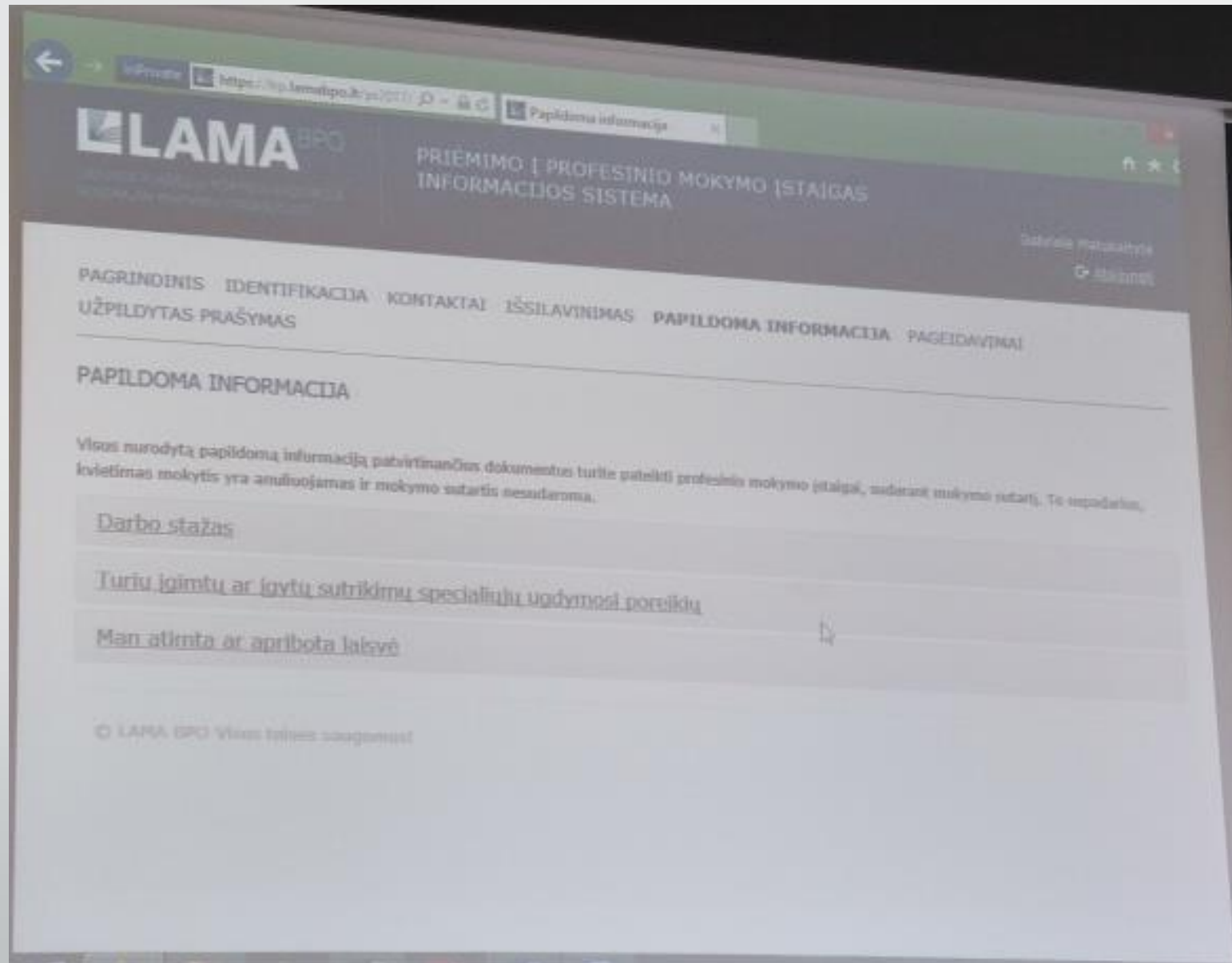

# PAGEIDAVIMŲ SĄRAŠAS

Eil. nr.	Profesinio mokymo įstaiga	Mokymo programa			
		Valstybinis kodas	Pavadinimas	Trukmė ir/ar apimtis	Suteikdama

Below the table header, there is a button labeled 'Pildyti' (Fill) and a button labeled '(Saugoti ir tęsti)' (Save and continue). At the bottom of the page, there is a copyright notice: '© LAMA BPO Visos teisės saugomos!' and a URL: 'https://bp.lamabpo.lt/pr2017/lama\_is\_garantai\_de30Pnaqjvne'.

# PAGEIDAVIMŲ PROGRAMŲ SĄRAŠAS

**Pridėti naują pageidavimą**  
Nurodykite paieškos kriterijas ir spauskite "Ieškoti"

Studijų vieta:

Profesinio mokymo įstaiga:

Švietimo šalis:

Švietimo poiritis:

Žodis(iai) pavadinime:

Ieškoti

Profesinio mokymo įstaiga	Programos pavadinimas	Trukmė ir/ar apimtis	Suteikiama
Kauno statybos ir paslaugų mokymo centras	<a href="#">Apdailininko (statybininko)</a>	1 m., 60 kr.	Kvalifikacija
Klaipėdos Ernesto Galvanausko profesinio rengimo centras	<a href="#">Apdailininko (statybininko)</a>	1 m., 60 kr.	Kvalifikacija
Plungės technologijų ir verslo mokykla	<a href="#">Apdailininko (statybininko)</a>	1 m., 60 kr.	Kvalifikacija
Skuodo kaimo verslų, amatų ir paslaugų mokykla	<a href="#">Apdailininko (statybininko)</a>	1 m., 60 kr.	Kvalifikacija
Švenčionių profesinio rengimo centras	<a href="#">Apdailininko (statybininko)</a>	1 m., 60 kr.	Kvalifikacija
Viešoji įstaiga Panevėžio profesinio rengimo centras	<a href="#">Apdailininko (statybininko)</a>	1 m., 60 kr.	Kvalifikacija
Alytaus profesinio rengimo centras	<a href="#">Apdailininko (statybininko) moduline</a>	2 m., 110 kr.	Kvalifikacija
Biržų technologijų ir verslo mokymo centras	<a href="#">Apdailininko (statybininko) moduline</a>	2 m., 110 kr.	Kvalifikacija

# PASIRINKTŲ PROGRAMŲ SĄRAŠAS

EIL. nr.	Profesinio mokymo įstaiga	Valstybinis kodas	Pavadinimas	Mokymo programa	Trukmė ir/ar apimtis	Tiekiamas
1	Kauno statybos ir paslaugų mokymo centras	210073204	Mūrinių betonuočių		2 m.	Išsilavinimas
2	Viešoji įstaiga Vilniaus statybininkų rengimo centras	211073201	Apdailininko (statybininko)		2 m.	Išsilavinimas

Buttons: [Pridėti](#), [Išsaugoti ir Toliau](#)

© LAMA BPO. Visos teisės saugomos.

- 
- AČIŪ UŽ DĒMESĶ 😊